



REGIA NAȚIONALĂ A PĂDURILOR - ROMSILVA  
DIRECȚIA SILVICĂ ALBA  
OCOLUL SILVIC BLAJ

Municipiul Blaj, str. Iuliu Maniu nr. 2B, jud. Alba  
Tel: 0358111641, 0748293915, Fax: 0358111641, email: [blaj@alba.rosilva.ro](mailto:blaj@alba.rosilva.ro)

Nr. 8809 /24.10.2023

Către,  
Garda Forestieră Cluj

NOTIFICARE

Prin prezenta vă înaintăm spre verificare și avizare, conform art. 5, alin. (1) din Ordinul 767/2018, următoarea partida de produse accidentale I:

Partida		Ocolul Silvic	U.P.		u.a.	Felul tăierii	S -ha-	Volum -mc-	Proprietar	Obs
Nr.	Denumire		Nr.	Denumire						
940	Stanisoara	Blaj	III	Gotu	55,56,57A	Acc I	72.79	350.85	RNP	

**Prin exploatarea acestui A.P.V.:**

- nu se depășește posibilitatea stabilită prin amenajamentul silvic (O.M. 766/2018);
- nu sunt necesare modificări ale prevederilor amenajamentului silvic
- nu sunt arborete situate în afara arealului (O.M. 766/2018);
- A.P.V. nu provine din proprietăți mai mici de 10 ha neamenajate (O.M. 766/2018);
- punerea în valoare s-a făcut în arborete fără restricții privind protecția mediului;
- ◆ **Factori destabilizatori care au afectat arboretul:** ipidae, vânt, zăpadă ;
- ◆ **Numărul/ data și durata contractului de administrarea sau servicii silvice:** nu este cazul;
- ◆ **Numărul/ data înregistrării contractului la Garda Forestieră Cluj:** nu este cazul;
- ◆ **Numărul/ data documentului care atestă proprietatea:** nu este cazul;

Sef ocol  
ing. Pandor Bianca



S.M.F/S.M.F

09.05.2019

D-lei Mureșanu

MINISTERUL APELOR ȘI PĂDURILOR

blange

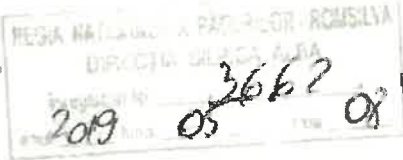

Handwritten notes and signatures, including 'Blange' and 'Blaj'.

ORDIN

Nr. 579/12.04.2019

pentru aprobarea amenajamentului silvic al fondului forestier proprietate publică a statului, administrat de Regia Națională a Pădurilor - Romsilva, prin Ocolul Silvic Blaj, Direcția Silvică Alba

Având în vedere Referatul de aprobare nr. 132211/25.03.2019 al Direcției Politici și Strategii în Silvicultură,

în conformitate cu Avizul Comisiei tehnice de avizare pentru silvicultură din Ministerul Apelor și Pădurilor nr. 599/13.12.2018 și ținând cont de Decizia de încadrare a Agenției pentru Protecția Mediului Alba nr. 8998 din 14.02.2019,

în temeiul prevederilor art. 22 alin. (1) din Legea nr. 46/2008 - Codul silvic, republicată, cu modificările și completările ulterioare, precum și ale art. 13 alin. (5) din Hotărârea Guvernului nr. 20/2017 privind organizarea și funcționarea Ministerului Apelor și Pădurilor, cu modificările și completările ulterioare,

ministrul apelor și pădurilor emite următorul

ORDIN:

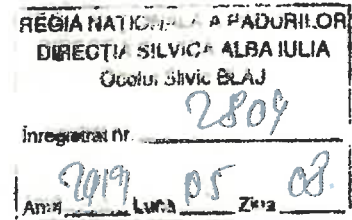

Art. 1. - Se aprobă amenajamentul silvic al fondului forestier proprietate publică a statului, administrat de Regia Națională a Pădurilor - Romsilva, prin Ocolul Silvic Blaj, Direcția Silvică Alba.

Art. 2. - Direcția Politici și Strategii în Silvicultură din cadrul Ministerului Apelor și Pădurilor transmite prezentul ordin Regiei Naționale a Pădurilor - Romsilva, care răspunde de aplicarea și respectarea prevederilor acestuia.

Art. 3. - Prezentul ordin s-a întocmit în 3 exemplare, două pentru emitent, iar al treilea pentru Regia Națională a Pădurilor - Romsilva.





MINISTERUL CERCETĂRII ȘI INOVĂRII  
INSTITUTUL NAȚIONAL DE CERCETARE - DEZVOLTARE  
ÎN SILVICULTURĂ "MARIN DRĂCEA"  
CIF: RO 34638446, J23/1947/2015



**STAȚIUNEA DE CERCETARE - DEZVOLTARE  
ȘI EXPERIMENTARE - PRODUCȚIE PITEȘTI**

Str. Trivale, Nr. 82 bis, 110058 Pitești, jud. Argeș

Tel./Fax: 0248-220397, 0248-223077

<http://www.icas.ro>; [icas.pitesti@yahoo.com](mailto:icas.pitesti@yahoo.com)

**AMENAJAMENTUL  
U.P. III GOTU  
OCOLUL SILVIC BLAJ  
DIRECȚIA SILVICĂ ALBA**

**DIRECTOR TEHNIC  
ȘEF PROIECT  
PROIECTANT**

ing. Florin Achim  
ing. Sorin Badea  
ing. Sorin Cîrstea

CONFORM  
CU ORIGINALUL

Exemplarul 1

2018



*[Handwritten signature]*



*[Handwritten signature]*

### ACT DE PUNERE ÎN VALOARE NR. 2300295001760

Unitate de Producție: III - Gotu

Denumire A.P.V: 940 Stanisoara

Suprafață totală act - (ha): 72.79 Tratament: T. PRODUSE ACCIDENTALE I Natura Produsului: PRODUSE ACCIDENTALE Tehnologia de Exploatare: SORTIMENTE SI MULTIPLI DE SORTIMENTE Data Inventarierii: 13.10.2023 Anul exploatării: 2023 Procedeul de inventariere: FIR CU FIR Ciocan forma CIRCULARĂ nr.: PS/09/03/AB Accesibilitate: 1001-1500										Informații privind N.T.S.M.				Grupa de specii	Nr. de arbori	Volum				
										Stâncării pe - (ha): Arbori putregăioși - (buc): 1 cu un volum de - (mc): 0.08 Iescării - (buc): 23 cu un volum de - (mc): 6.26				Rășinoase FAG Quercinee Diverse tari Diverse moi	416	350.85				
										Total:				416	350.85					
Specia		SORTARE DIMENSIONALĂ							Lemn lucru	Coajă	Lemn de foc		Volum brut							
		G1	G2	G3	M1	M2	M3	LS			Total	VF								
MOLID		65.76	69.58	21.79	17.46	5.26		1.75	181.60	17.48	151.77	0.06	350.85							
TOTAL		65.76	69.58	21.79	17.46	5.26		1.75	181.60	17.48	151.77	0.06	350.85							
U.A.	Suprafață (ha)		Vârsta ani	Panta G	Seminiș utilizabil							Total volum brut								
	Par cursă	UA			%	S. tot	Compoziție				H.									
55	25.81	25.81	120	25.00						0			134.36							
56	32.80	32.80	120	22.00						0			135.23							
57 A	14.18	14.18	120	22.00						0			81.26							
U.A.	MO	Volum																		
55	134.36	134.36																		
56	135.23	135.23																		
57 A	81.26	81.26																		
Total	350.85	350.85																		
U.A.	Specia	Diametre		Înălțimi		Vârsta	Vol. arb.	Nr. arb.	Creștere	Sortare dimensională							Coajă	Lemn foc		Volum brut
		dt	dcg	ht	hc					G1	G2	G3	M1	M2	M3	LS		Total	VF	
55	MO	27.96	31.56	22.34	22.34	120	0.77	185		18.99	26.00	9.14	7.37	2.15		0.71	6.29	63.71	0.02	134.36
Total U.A.: 55								185		18.99	26.00	9.14	7.37	2.15		0.71	6.29	63.71	0.02	134.36
56	MO	30.64	33.74	23.76	23.76	120	0.93	149		22.98	29.56	8.53	6.62	2.07		0.69	6.79	57.99	0.02	135.23
Total U.A.: 56								149		22.98	29.56	8.53	6.62	2.07		0.69	6.79	57.99	0.02	135.23
57 A	MO	30.63	33.90	22.83	22.83	120	0.99	82		23.79	14.02	4.12	3.47	1.04		0.35	4.40	30.07	0.02	81.26
Total U.A.: 57 A								82		23.79	14.02	4.12	3.47	1.04		0.35	4.40	30.07	0.02	81.26
Total General U.A.								416		65.76	69.58	21.79	17.46	5.26		1.75	17.48	151.77	0.06	350.85



Întocmit,  
ing. SIMON MIHAI

Birou Fond Forestier,

Verificat,  
ing. SIMON MIHAI

## DESCRIERE PARCELARA

DS:Alba

OS:Blaj

UP: 3

DESCRIEREA STATIONII SI ARBORETULUI														ELM ARB	P R P	M R E	VAR STA ANI	DM CM	HM M	C L P	A MES TEC	EL AG AJ	PROVE NIENTA	VI TA LI	DENS			VOLUM			CRES
																									CONS	MC/ HA	MC/ UA	MC/ HA			
54 A 32.30 HA GF: 1 - 5H 5M 4J SUP K TS: 2332 TP: 1113 SOL: 4301 Versant inferior ondulat EXPOZITIE: SV INC: 34 G ALTITUDINE: 1350 - 1450 M LITIERA: continua-subtire TIP FLORA: Asperula-Dentaria Natural fundamental prod. mij. relativ-echien COMP.ACTUALA: 10 MO COMP.TEL: 10MO SORT: MO Gros,cherestea VARSTA EXPL.:														MO	7	IN	110	38	29	3		.6	RN	N	0.56	407	13146	3.2			
														MO	3	IN	80	30	27	3	M	.6	RN	N	0.24	159	5136	2.4			
SEM.UTIL: SUBARBORET: DATE COMPL.:														TOTAL			110			3					0.8	566	18282	5.4			
POL: LUCRARI EXEC.:														TOTAL			110			3					0.8	566	18282	5.4			
LUCRARI PROP.: T.IGIENA														TOTAL			110			3					0.8	566	18282	5.4			
DESCRIEREA STATIONII SI ARBORETULUI														ELM ARB	P R P	M R E	VAR STA ANI	DM CM	HM M	C L P	A MES TEC	EL AG AJ	PROVE NIENTA	VI TA LI	DENS			VOLUM			CRES
																									CONS	MC/ HA	MC/ UA	MC/ HA			
54 B 9.45 HA GF: 1 - 5H 5M 4J SUP K TS: 2332 TP: 1113 SOL: 4301 Versant ondulat EXPOZITIE: SV INC: 22 G ALTITUDINE: 1450 - 1600 M LITIERA: continua-subtire TIP FLORA: Asperula-Dentaria Natural fundamental prod. mij. relativ-echien COMP.ACTUALA: 10 MO COMP.TEL: 10MO SORT: MO Gros,cherestea VARSTA EXPL.:														MO	2	IN	115	40	28	3	M	.6	RN	N	0.16	111	1049	0.8			
														MO	8	IN	85	30	25	3		.6	RN	N	0.64	382	3616	3.8			
SEM.UTIL: SUBARBORET: DATE COMPL.:														TOTAL			85			3					0.8	493	4659	6.4			
POL: LUCRARI EXEC.: 2017-T, produse accidentale														TOTAL			85			3					0.8	493	4659	6.4			
LUCRARI PROP.: TAIERI DE CONSERVARE														TOTAL			85			3					0.8	493	4659	6.4			
DESCRIEREA STATIONII SI ARBORETULUI														ELM ARB	P R P	M R E	VAR STA ANI	DM CM	HM M	C L P	A MES TEC	EL AG AJ	PROVE NIENTA	VI TA LI	DENS			VOLUM			CRES
																									CONS	MC/ HA	MC/ UA	MC/ HA			
55 25.81 HA GF: 1 - 5H 5M 4J SUP K TS: 2333 TP: 1111 SOL: 3201 Versant ondulat EXPOZITIE: NE INC: 25 G ALTITUDINE: 1400 - 1650 M LITIERA: continua-subtire TIP FLORA: Asperula-Dentaria Natural fundamental prod. sup. relativ-echien COMP.ACTUALA: 10 MO COMP.TEL: 10MO SORT: MO Gros si f.gros,cherestea VARSTA EXPL.:														MO	8	IN	115	42	31	2		.6	RN	V	0.56	442	11408	3.2			
														MO	2	IN	85	30	28	2	M	.6	RN	V	0.14	97	2504	1.5			
SEM.UTIL: 10MO 5 ani 0.2S mixt SUBARBORET: DATE COMPL.:														TOTAL			115			2					0.7	539	13912	4.7			
POL: LUCRARI EXEC.:														TOTAL			115			2					0.7	539	13912	4.7			
LUCRARI PROP.: T.IGIENA														TOTAL			115			2					0.7	539	13912	4.7			
DESCRIEREA STATIONII SI ARBORETULUI														ELM ARB	P R P	M R E	VAR STA ANI	DM CM	HM M	C L P	A MES TEC	EL AG AJ	PROVE NIENTA	VI TA LI	DENS			VOLUM			CRES
																									CONS	MC/ HA	MC/ UA	MC/ HA			
56 32.80 HA GF: 1 - 5H 5M 4J SUP K TS: 2333 TP: 1111 SOL: 3201 Versant ondulat EXPOZITIE: NV INC: 22 G ALTITUDINE: 1400 - 1650 M LITIERA: continua-subtire TIP FLORA: Asperula-Dentaria Natural fundamental prod. sup. relativ-echien COMP.ACTUALA: 10 MO COMP.TEL: 10MO SORT: MO Gros si f.gros,cherestea VARSTA EXPL.:														MO	8	IN	115	38	31	2		.6	RN	V	0.56	442	14498	3.2			
														MO	2	IN	85	32	28	2	M	.6	RN	V	0.14	97	3182	1.5			
SEM.UTIL: 10MO 5 ani 0.3S mixt SUBARBORET: DATE COMPL.:														TOTAL			115			2					0.7	539	17680	4.7			
POL: LUCRARI EXEC.:														TOTAL			115			2					0.7	539	17680	4.7			
LUCRARI PROP.: T.IGIENA														TOTAL			115			2					0.7	539	17680	4.7			

DESCRIERE PARCELARA

DS:Alba

OS:Blaj

UP: 3

DESCRIEREA STATIUNII SI ARBORETULUI														DENS				VOLUM			CRES										
ELM	P	M	VAR	DM	HM	C	A	EL	PROVE	VI	DENS	VOLUM			CRES																
ARB	R	RE	STA	CM	M	L	MES	AG	NIENTA	TA	CONS	MC/	MC/	MC/																	
	P	GE	ANI			P	TEC	AJ		LI		HA	UA	HA																	
57 A 14.18 HA GF: 1 - 5H 5M 4J SUP. K TS: 2333 TP: 1111																															
SOL: 3201 Versant ondulat EXPOZITIE: NV																															
INC: 22 G ALTITUDINE: 1400 - 1650 M																															
LITIERA: continua-subtire TIP FLORA: Asperula-Dentaria																															
Natural fundamental prod. sup. relativ-echien																															
COMP.ACTUALA: 10 MO																															
COMP.TEL: 10MO																															
SORT: MO Gros si f.gros,cherestea VARSTA EXPL.:																															
SEM.UUTIL: 10MO 5 ani 0.3S mixt																															
SUBARBORET:																															
DATE COMPL.:																															
POL: ERZ:																															
LUCRARI EXEC.:																															
LUCRARI PROP.: T.IGIENA																															
TOTAL																115				2				0.7	539	7643	4.7				
DESCRIEREA STATIUNII SI ARBORETULUI																															
57 B 1.58 HA GF: 1 - 5M 4J IC SUP. A TS: 2332 TP: 1113																															
SOL: 4301 Versant ondulat EXPOZITIE: NV																															
INC: 22 G ALTITUDINE: 1400 - 1650 M																															
LITIERA: lipsa TIP FLORA: Vaccinium																															
Artificial de prod. mij. echien																															
COMP.ACTUALA: 10 MO																															
COMP.TEL: 7MO 2 DR 1 DT																															
SORT: MO Gros,cherestea VARSTA EXPL.: 100 ani																															
SEM.UUTIL:																															
SUBARBORET:																															
DATE COMPL.:																															
POL: ERZ:																															
LUCRARI EXEC.:																															
LUCRARI PROP.: DEGAJARI																															
TOTAL																5				3				0.9	3	5	1.5				
DESCRIEREA STATIUNII SI ARBORETULUI																															
58 A 20.71 HA GF: 1 - 5H 5M 4J SUP. K TS: 2332 TP: 1113																															
SOL: 4301 Versant ondulat EXPOZITIE: SE																															
INC: 25 G ALTITUDINE: 1400 - 1650 M																															
LITIERA: continua-subtire TIP FLORA: Asperula-Dentaria																															
Natural fundamental prod. mij. relativ-echien																															
COMP.ACTUALA: 10 MO																															
COMP.TEL: 10MO																															
SORT: MO Gros,cherestea VARSTA EXPL.:																															
SEM.UUTIL: 10MO 5 ani 0.3S mixt																															
SUBARBORET:																															
DATE COMPL.:																															
POL: ERZ:																															
LUCRARI EXEC.:																															
LUCRARI PROP.: T.IGIENA																															
TOTAL																110				3				0.7	477	9878	4.4				
DESCRIEREA STATIUNII SI ARBORETULUI																															
58 B 6.79 HA GF: 1 - 5M 4J IC SUP. A TS: 2332 TP: 1113																															
SOL: 4301 Versant superior ondulat EXPOZITIE: SE																															
INC: 12 G ALTITUDINE: 1500 - 1600 M																															
LITIERA: continua-subtire TIP FLORA: Asperula-Dentaria																															
Natural fundamental prod. mij. relativ-echien																															
COMP.ACTUALA: 10 MO																															
COMP.TEL: 10MO																															
SORT: MO Gros,cherestea VARSTA EXPL.: 100 ani																															
SEM.UUTIL:																															
SUBARBORET:																															
DATE COMPL.:																															
POL: ERZ:																															
LUCRARI EXEC.:																															
LUCRARI PROP.: EXTRAGEREA ARBORILOR AFECTATI DE DOBORĂTURI ŞI RUPTURI DE VÂNT																															
TOTAL																90				3				0.7	468	3178	5.3				

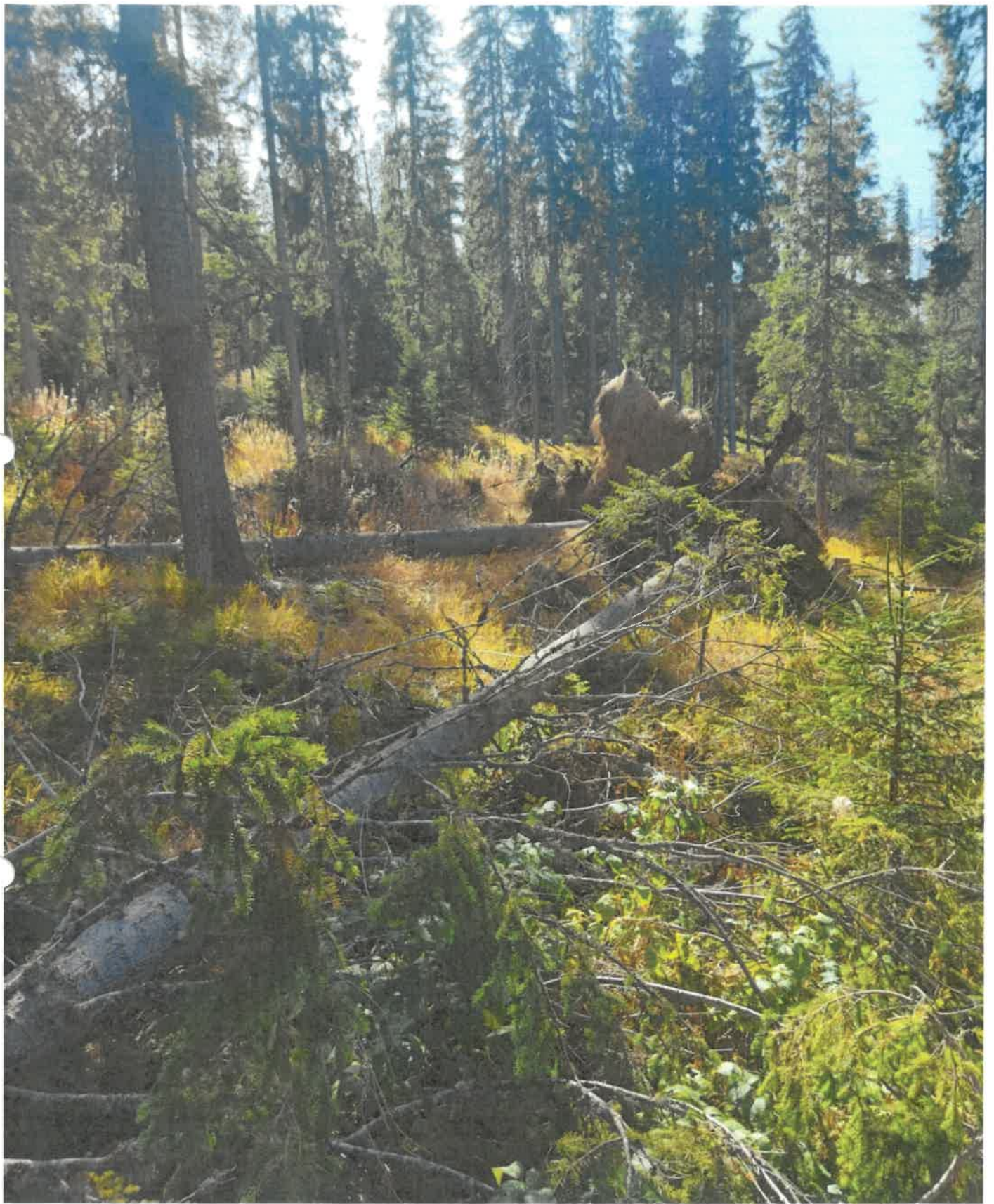

RNA ROSIUA  
O.S. Direcția Silvică Alba Iulia  
BLAJ  
lemp

V.P. III 60TU Lot: 45.632281  
u. a. 55 Lung: 23.56711h

ing. SIMON MITTAI  
AMF



RNA ROSIZUA

U.P. III 6070

Lot: 45. 033731

u.a. 57A

Long: 23,569259



ing. SIMON MIHAI  
*[Signature]*





U.P. III

RNA POSITIVA

O.S. 

U.P. III GOTO

U.a. 57A

Lot: 45.634528

Long: 23.562006

ing. SIMON IYITAI  



RNP ROS-VA  
O.S. 

U.P. III 6070 Lot: 45.632308  
u.a. 56 Long: 23-56893h

ing. SIMON MIHAI 